

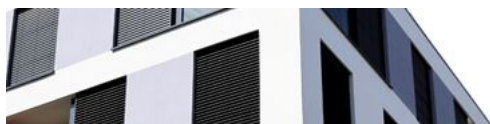

[Contenidos](#) ▾ [Ediciones Especiales](#) ▾ [Zona de consulta](#) ▾ [Quiénes somos](#) [Contacto](#)



Descubre la gama completa

#SiLasFachadasHablaran  
No se conformarían con cualquier pintura.



Escrito por [promateriales](#) • 15 febrero 2021 • [Arquitectura, Comunicados, Destacado](#)

# Enero Arquitectura se consolida en el ámbito hospitalario con más de 74.000 m<sup>2</sup> de nuevos proyectos en 2021

[Inicio](#) → [Arquitectura, Comunicados, Destacado](#) → [Enero Arquitectura se consolida en el ámbito hospitalario con más de 74.000 m<sup>2</sup> de nuevos proyectos en 2021](#)

## Compartir

Si algo nos ha enseñado 2020 es que, tan importante es la productividad de una empresa, como el valor añadido que su trabajo representa para la sociedad. Precisamente, esta es la clave que ha llevado a ENERO Arquitectura a consagrarse durante este año como uno de los estudios de arquitectura hospitalaria con mayor proyección, y líder en el desarrollo de un concepto que supone un nuevo horizonte en su sector: la arquitectura con propósito. El éxito de algunos de sus proyectos como el Hospital General Universitario de Villalba, el primer Centro de Protonterapia de España o la ampliación del área materno infantil del Hospital Universitario Quirónsalud Madrid, son solo algunos de los trabajos que avalan esta nueva forma de entender una arquitectura pensada para el paciente; y que augura un importante futuro para la empresa que ha comenzado el año con más de 74.000 metros cuadrados de nuevos proyectos contratados, y con la previsión de inaugurar a lo largo de 2021 nuevos trabajos hospitalarios de gran envergadura, un Centro Ambulatorio en Alcalá de Henares, un Hospital en Torrejón de Ardoz y continuar con la construcción de otros dos Centros Hospitalarios de nueva planta: uno en Cataluña y otro en la Comunidad de Madrid .

“La filosofía de nuestro estudio vela por el diseño de entornos que mejoren la calidad de vida de las personas y favorezcan el bienestar de los usuarios . En el caso de los centros hospitalarios, es fundamental entender las necesidades de pacientes y profesionales para poder diseñar proyectos innovadores con el máximo nivel de confort y seguridad para los pacientes y contribuir en el proceso asistencial de cada centro .” afirma, Francisco Ortega, CEO de la empresa.

“Aunque 2020 ha sido un año complicado por el reto que ha supuesto seguir desarrollando nuestra labor en el contexto de la COVID, lo cierto es que esta situación ha servido para que la sociedad se replantee si la estructura hospitalaria de nuestro país está preparada para afrontar los retos del futuro. Nuestro trabajo pretende dar respuesta tanto a los desafíos sanitarios del siglo XXI, como a la proyección de entornos pensados por y para el paciente, reinventando el concepto de los centros hospitalarios para convertirlos en espacios que contribuyan a regenerar la salud de las personas.”, afirma el CEO de ENERO Arquitectura, “Para ello, contamos con un equipo multidisciplinar de arquitectos, arquitectos técnicos e ingenieros de más de 25 personas y que, además, intentamos que se mantenga el equilibrio entre el número de hombres y mujeres que forman parte de la empresa.” Es precisamente esta pluralidad de profesionales lo que hace que cada proyecto sea una propuesta precisa, eficiente y funcional, y adaptada a los requerimientos de cada cliente.

Además, durante el pasado año, ENERO Arquitectura también ha comenzado a dar el salto internacional para extender la filosofía de esta “Arquitectura con propósito” en otros países de Latinoamérica y de África.

Twittear

Me gusta 6

## Compartir



NOTICIA ANTERIOR

**Sika colaborará con el Observatorio 2030 del CSCAE en proyectos estratégicos que impulsen la sostenibilidad en la construcción**





NOTICIA SIGUIENTE

**Murprotec continúa con su labor social para solucionar, en colaboración con Cáritas, las humedades en hogares desfavorecidos**



## Entradas relacionadas



**Wicono presenta su nuevo sistema de barandilla integrada en carpintería**

27 abril 2021 • Destacado

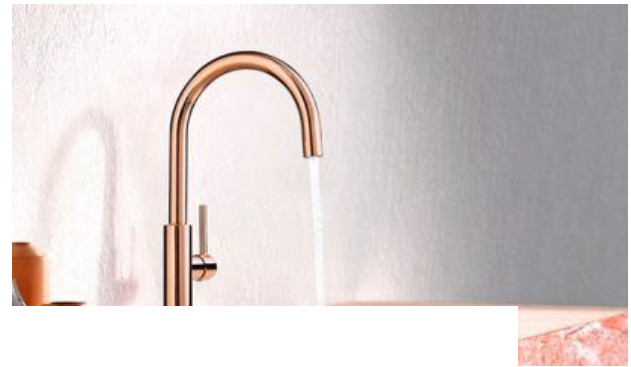

**El oro rosa, la nueva sensación de Tres que hace brillar los interiorismos de hoy**

27 abril 2021 • Destacado



**Enero Arquitectura, el estudio que ha reformado 8 de los hospitales españoles**



**SMY-Princess of Kos Kos, Grecia Lagula Arquitectes**

## incluidos entre los mejores del mundo

26 abril 2021 • PrI 2021, Proyectos Internacionales

27 abril 2021 • Arquitectura, Destacado

## Deja una respuesta

Tu dirección de correo electrónico no será publicada. Los campos obligatorios están marcados con \*

Comentario

Nombre \*

Correo electrónico \*

Web

Guardar mi nombre, correo electrónico y web en este navegador para la próxima vez que comente.

No soy un robot  

reCAPTCHA  
Privacidad - Términos

Publicar el comentario

## Último Número

---



## Promateriales

---

[Inicio](#)

---

[Contacto](#)

---

[Aviso Legal y condiciones de uso](#)

---

[Política de Privacidad](#)





## Últimas Noticias

---

Los ascensores Schindler elevarán a los nuevos huéspedes de Mandarin Oriental Ritz, Madrid 27 abril 2021

---

Wicona presenta su nuevo sistema de barandilla integrada en carpintería 27 abril 2021

---

El oro rosa, la nueva sensación de Tres que hace brillar los interiorismos de hoy 27 abril 2021

---

Geotermia de Rehau en el Bio-Edificio Gonsi Sócrates, máximo rendimiento y sostenibilidad 27 abril 2021

---

Jornada técnica online Master Builders Solutions 27 abril 2021